

**PRISTOJNOST:** Občinski svet Občine Kranjska Gora

**PREDLAGATELJ:** Henrika Zupan, Županja občine Kranjska Gora

**POROČEVALEC:** Robert Klinar, Direktor občinske uprave

## **ZADEVA: ODLOK O KATEGORIZACIJI OBČINSKIH CEST V OBČINI KRANJSKA GORA – I. OBRAVNAVA**

**Gradivo za 20. redno sejo Občinskega sveta, 10. 12. 2025**

- PRAVNE** - 7. in 16. člen Statuta Občine Kranjska Gora (Uradni list RS, št. 31/2017),  
**PODLAGE:** - 3. in 7. člena Zakona o gospodarskih javnih službah /ZGJS/ (Uradni list RS, št. 32/93, 30/98 – ZZLPPO, 127/06 – ZJZP, 38/10 – ZUKN in 57/11 – ORZGJS40),  
- 49. člen Zakona o cestah (ZCes-2) (Uradni list RS, št. 132/22, 140/22 – ZSDH-1A, 29/23 in 78/23 – ZUNPEOVE in  
- 18. čl. Uredbe o merilih za kategorizacijo javnih cest (Uradni list RS, št. 49/97, 113/09, 109/10 – ZCes-1 in 132/22 – ZCes-2)

**Predlog za obravnavo:** Na podlagi Poslovnika občinskega sveta Občine Kranjska Gora (Uradni list RS, št. 61/2018, 58/2020) gradivo obravnava Odbor za gospodarstvo in gospodarske javne službe in Statutarno pravna komisija.

### **I. UVOD IN OBRAZLOŽITEV**

Občina Kranjska Gora ima sprejet veljavni Odlok o kategorizaciji občinskih cest v Občini Kranjska Gora (Uradni list RS, št. 108/2020). Zaradi različnih vzrokov (gradnja novih objektov, spremembe dejanske rabe zemljišč, spremembe lastništva zemljišč, parcelacij, delitev ali združitvev parcel, sprememb prometne ureditve in podobno) se lahko stanje cest, torej njihova dejanska oz. namenska raba spreminja. Od uveljavitve veljavnega odloka dne 7. 8. 2020, se je stanje občinskih cest marsikje spremenilo in ne odraža več dejanskega stanja, zato je občinska uprava pripravila nov, posodobljen predlog Odloka o kategorizaciji občinskih cest v Občini Kranjska Gora.

Področna zakonodaja določa, da občinske ceste določi in kategorizira Občinski svet Občine Kranjska Gora na predlog župana. Predlog kategorizacije občinskih cest mora biti predhodno strokovno usklajen z Ministrstvom za infrastrukturo, Direkcijo Republike Slovenije za infrastrukturo po postopku, določenim v predpisu o merilih za kategorizacijo javnih cest.

### **II. PRAVNA PODLAGA**

16. člen Statuta Občine Kranjska Gora določa da Občinski svet med drugim sprejema tudi odloke in druge predpise Občine.

Odlok o kategorizaciji občinskih cest v Občini Kranjska Gora (Uradni list RS, št. 108/2020) določa postopke kategorizacije občinskih cest in spremembe kategorizacije le-teh.

### III. GRADIVO

Predlog Odloka o kategorizaciji občinskih cest v Občini Kranjska Gora je priloga tega gradiva.

### IV. POSTOPEK SPREJEMA ODLOKA

82. člen Poslovnika Občinskega sveta, določa, da občinski svet praviloma razpravlja o predlogu odloka na dveh obravnavah.

86. člen navaja, da se v prvi obravnavi predloga odloka se razpravlja o razlogih, ki zahtevajo sprejem odloka ter o ciljih in načelih ter temeljnih rešitvah predloga odloka kot tudi o finančnih posledicah predlaganega odloka.

Po končani obravnavi občinski svet z večino opredeljenih glasov navzočih članov sprejme stališča in predloge o odloku in določi rok javne obravnave predloga odloka, v katerem se lahko posredujejo pripombe in dopolnitve. Ta rok traja praviloma od 15 do 30 dni. Obenem občinski svet lahko tudi določi koga se še posebej povabi k posredovanju pripomb in predlogov na objavljeni predlog akta.

### V. OCENA FINANČNIH POSLEDIC

Sprejem odloka ima finančne posledice za Občino Kranjska Gora, saj vpliva na obseg izvajanja javne službe urejanja in vzdrževanja občinskih cest, ki se financira iz sredstev občinskega proračuna.

### VI. PREDLOG SKLEPA:

Glede na zgoraj navedeno predlagamo v razpravo in sprejem naslednja

#### SKLEPA:

**Občinski svet Občine Kranjska Gora sprejme Predlog Odloka o kategorizaciji občinskih cest v občini Kranjska Gora v prvi obravnavi.**

**Občinski svet Občine Kranjska Gora sprejme predlog, da se Odlok o kategorizaciji občinskih cest v občini Kranjska Gora posreduje v 15 dnevno javno obravnavo.**

Številka: 032-16/2025-6

Datum: 28. 11. 2025

Pripravil:  
Andrej Babič  
Višji svetovalec I



Županja  
Henrika Zupan

Priloga:

- Predlog Odloka o kategorizaciji občinskih cest v občini Kranjska Gora,
- Povzetek sprememb.

Na podlagi določil Zakona o cestah / ZCes-2 (Uradni list RS, št. 132/22, 140/22 – ZSDH-1A, 29/23 in 78/23 – ZUNPEOVE) in 16. člena Statuta Občine Kranjska Gora (Uradni list RS, št. 31/17 in 82/25) je občinski svet Občine Kranjska Gora na \_\_. redni seji dne \_\_. \_\_. 2025 sprejel

## **ODLOK**

### **o kategorizaciji občinskih cest v Občini Kranjska Gora**

#### **1. člen**

Ta odlok določa občinske ceste po njihovih kategorijah in namenu uporabe glede na vrsto cestnega prometa, ki ga prevzemajo.

#### **2. člen**

Občinske ceste se kategorizirajo na lokalne ceste (s skrajšano oznako LC), javne poti (s skrajšano oznako JP) in javne poti za kolesarje (s skrajšano oznako KJ).

(1) Lokalne ceste so namenjene povezovanju naselij v Občini Kranjska Gora z naselji v sosednjih občinah, naselij ali delov naselij v Občini Kranjska Gora med seboj in ceste, pomembne za navezovanje prometa na ceste enake ali višje kategorije;

(2) javne poti so namenjene povezovanju naselij ali delov naselij v Občini Kranjska Gora in ne izpolnjujejo predpisanih meril za lokalno cesto ali so namenjene samo določenim vrstam udeležencev v prometu (krajevne ceste in poti, vaške ceste in poti, poti za pešce, kolesarje, jezdece, gonjače ipd.);

(3) javne poti za kolesarje so namenjene prometu kolesarjev v občini in med njimi.

#### **3. člen**

Lokalne ceste v naseljih občine z uvedenim uličnim sistemom se razvrstijo v naslednji podkategoriji:

– zbirne krajevne ceste (s skrajšano oznako LZ), ki so namenjene zbiranju in navezovanju prometnih tokov iz posameznih območij naselij z uvedenim uličnim sistemom na ceste enake ali višje kategorije, in

– krajevne ceste (s skrajšano oznako LK), ki so kot nadaljevanje cest višje kategorije namenjene dostopu do zaključenih prostorskih enot (stanovanjske soseske blokovne in individualne gradnje, industrijske cone, nakupovalni in rekreacijski centri ipd.) v posameznih območjih naselij z uvedenim uličnim sistemom.

#### 4. člen

»Lokalne ceste (LC) so:

Zap. št.	Cesta	Odsek	Začetek odseka	Potek	Konec odseka	Dolžina [m]	Namen uporabe	Preostala dolžina v sosednji občini [m]
1.	189010	189011	O 689083	POLIGON – PODKOREN	R1 202	319	MP	
2.	189210	189211	R1 201	GOZD MARTULJEK – SR. VRH	JP 690011	2.060	MP	

MP...motorni promet

**SKUPAJ 2.379 m«**

#### 5. člen

»Zbirne krajevne ceste (LZ) so:

Zap. št.	Cesta	Odsek	Začetek odseka	Potek	Konec odseka	Dolžina [m]	Namen uporabe	Preostala dolžina v sosednji občini [m]
1.	189610	189611	R1 201	REG. C. – HOTEL KOMPAS – HOTEL PRISANK	LZ 189621	588	MP	
2.	189610	189612	LZ 189621	HOTEL PRISANK – HOTEL LEK	R1 206	434	MP	
3.	189620	189621	LZ 189612	HOTEL PRISANK – AVTOBUSNA POSTAJA	LK 190211	391	MP	
4.	189620	189622	LK 190211	AVTOBUSNA POSTAJA – TRGOVSKI CENTER	R1 206	295	MP	
5.	189640	189641	R1 206	REG. C. (VRŠIŠKA) – POKOPALIŠČE – REG.C.	R1 201	953	MP	
6.	189710	189711	R1 201	REG. C. (IGRIŠČE) – FINŽGARJEVO NAS. 16	LZ 189712	276	MP	
7.	189710	189712	LZ 189711	FINŽGARJEVO NAS. 16 – NAS. POD HRIBOM 19	JP 689901	210	MP	
8.	189710	189713	JP 689901	NAS. POD HRIBOM 18 – REG. C. (SP. RUTE 12)	R1 201	222	MP	
9.	189910	189911	RT 907	TRIGLAVSKA C. 16 – ULICA J. ALJAŽA 19	LZ 189912	150	MP	
10.	189910	189912	LZ 189911	ULICA J. ALJAŽA 19 – KO-OP	JP 690618	470	MP	
11.	189910	189913	JP 690618	KO-OP – ULICA A. RABIČA 25	LK 190862	318	MP	
12.	189910	189914	LK 190862	ULICA A. RABIČA 25 – ULICA J. ALJAŽA 36	RT 908	249	MP	

MP...motorni promet

**SKUPAJ 4.556 m«**

#### 6. člen

»Krajevne ceste (LK) so:

Zap. št.	Cesta	Odsek	Začetek odseka	Potek	Konec odseka	Dolžina [m]	Namen uporabe	Preostala dolžina v sosednji občini [m]
1.	190210	190211	LZ 189621	AVTOBUSNA POSTAJA – HOTEL KOTNIK	LK 190212	222	MP	
2.	190210	190212	LK 190211	HOTEL KOTNIK – REG. CESTA (BOROVŠKA 47)	R1 206	355	MP	
3.	190220	190221	R1 201	REGIONALNA CESTA (BEZJE 1) – ČIČARE 13	ČIČARE 13	572	MP	
4.	190230	190231	R1 206	VRŠIŠKA – PODBREG 15A – UL. DR. J. TIČARJA 9	LZ 189612	257	MP	
5.	190240	190241	LK 190211	KOLODVORSKA (LEDINE 1) – GASILSKA 1	LK 190212	193	MP	
6.	190270	190271	R1 206	VRŠIŠKA (TGC) – NAS. SL. ČERNETA	LK 190271	478	MP	
7.	190830	190831	LZ 189913	UL. A. RABIČA 37 – VEL. BREG – UL. A. RABIČA 21	LZ 189914	312	MP	
8.	190840	190841	LZ 189912	DELAVSKA 25 – DELAVSKA 16	LK 190842	186	MP	
9.	190840	190842	LK 190841	DELAVSKA 16 – ULICA ALOJZA RABIČA 8	LZ 189914	161	MP	
10.	190860	190861	LZ 189913	ULICA A. RABIČA 43 – POD GRANČIŠČEM 11	LK 190862	162	MP	
11.	190860	190862	LK 190861	POD GRANČIŠČEM 11 – ULICA A. RABIČA 25	LZ 189914	203	MP	

MP...motorni promet

**SKUPAJ 3.101 m«**

## 7. člen

»Javne poti (JP) so:

Zap. št.	Cesta	Odsek	Začetek odseka	Potek	Konec odseka	Dolžina [m]	Namen uporabe	Preostala dolžina v sosednji občini [m]
1.	690620	690629	LK 190841	DELAVSKA 16 – DELAVSKA 11	DELAV. 11	75	MP	
2.	689010	689011	R1 202	REGIONALNA CESTA – ŠURC	JP 689012	234	MP	
3.	689010	689012	JP 689011	ŠURC – ŽERJAV	JP 689013	287	MP	
4.	689010	689013	JP 689012	ŽERJAV – LIPA	JP 689041	371	MP	
5.	689010	689014	JP 689041	LIPA – REGIONALNA CESTA	R1 202	207	MP	
6.	689010	689015	JP 689014	RATEČE 12 – RATEČE 21b	RAT. 21b	66	MP	

7.	689010	689016	JP 689014	RATEČE 14 – RATEČE 16	RAT. 16	75	MP	
8.	689010	689017	JP 689013	RATEČE 26 – RATEČE 66A	MOST	27	MP	
9.	689020	689021	JP 689011	RATEČE 94a – RATEČE 72a	JP 689023	235	MP	
10.	689020	689022	JP 689023	RATEČE 72a – MIMO POKOPALIŠČA – RATEČE 50	JP 689012	256	MP	
11.	689020	689023	JP 689021	RATEČE 72a – GASILSKI DOM	JP 689012	247	MP	
12.	689020	689024	JP 689022	RATEČE 57 – ŽERJAV	JP 689012	132	MP	
13.	689020	689025	JP 689022	RATEČE 67 – SV. TOMAŽ – PARKIRIŠČE	PARK.	53	MP	
14.	689030	689031	JP 689012	RATEČE 84 – RATEČE 114 – ŽERJAV	JP 689012	682	MP	
15.	689030	689032	JP 689033	RATEČE 109a – RATEČE 106	RAT. 106	82	MP	
16.	689030	689033	JP 689031	RATEČE 109a – RATEČE 110f	RAT. 110f	200	MP	
17.	689030	689034	JP 689031	RATEČE 113 – RATEČE 119	RAT. 119	211	MP	
18.	689030	689035	JP 689031	RATEČE 132 – RATEČE 139	RAT. 139	201	MP	
19.	689030	689036	JP 689013	RATEČE 30 – RATEČE 141	RAT. 141	187	MP	
20.	689030	689037	JP 689031	RATEČE 132 – RATEČE 152	JP 689036	56	MP	
21.	689030	689038	JP 689035	RATEČE 136 – RATEČE 137	RAT. 137	50	MP	
22.	689030	689039	JP 689036	RATEČE 148 – RATEČE 143	RAT. 137	96	MP	
23.	689040	689041	JP 689013	STARA CESTA – DO OBRAČALIŠČA	OBRAČAL.	600	MP	
24.	689040	689042	JP 689041	RATEČE 9 – MOST PRI RATEČE 3a	MOST	108	MP	
25.	689050	689051	JP 689011	CESTA NA TROMEJO – RATEČE 99A	RAT. 99a	905	MP	
26.	689060	689061	JP 689011	DVOLASTNIŠKA CESTA	DR. MEJA	595	MP	
27.	689070	689071	JP 689041	RATEČE 11a – RATEČE 28A	RAT. 28A	327	MP	
28.	689080	689081	RT 901	KRIŽ. REG. CEST – TRANS.-ŽEL. POSTAJA	JP 689083	314	MP	
29.	689080	689082	JP 689083	ŽELEZNIŠKA POSTAJA – RATEČE 163	RAT. 163	126	MP	

30.	689080	689083	RT 901	RATEČE – POLIGON	LC 189011	2425	MP	
31.	689210	689211	R1 202	REGIONALNA CESTA (ZAHOD) – LIPA	JP 689221	448	MP	
32.	689210	689212	JP 689221	LIPA – REGIONALNA CESTA (VZHOD)	R1 201	219	MP	
33.	689210	689213	JP 689212	DOVOZ K OBJEKTU PODKOREN 13	POD. 13	79	MP	
34.	689220	689221	JP 689211	LIPA – PODKOREN 55b – PROPUST	NASIP	734	MP	
35.	689220	689222	JP 689221	SKOZI PODVOZ DO REGIONALNE CESTE	R1 201	76	MP	
36.	689220	689223	JP 689221	PODKOREN 53 – PODKOREN 53f	POD. 53F	82	MP	
37.	689220	689224	JP 689212	PODKOREN 20 – PODKOREN 72	POD. 72	22	MP	
38.	689230	689231	R1 202	REGIONALNA CESTA – PODKOREN 76	JP 689211	148	MP	
39.	689240	689241	JP 689212	GOSTILNA VITRANC – REGIONALNA CESTA	R1 201	152	MP	
40.	689250	689251	JP 689212	ŠERC – PODKOREN 59a	JP 689221	296	MP	
41.	689250	689252	JP 689212	PODKOREN 41c – PODKOREN 41b	POD. 41b	66	MP	
42.	689250	689253	JP 689212	ŠERC – PODVOZ POD REGIONALNO CESTO	PODVOZ	75	MP	
43.	689250	689254	JP 689252	KARABIDEC – DO OGRAJE DRŽAVNE CESTE	OGRAJA	35	MP	
44.	689260	689261	JP 689211	CERKEV – PODKOREN 62c	POD. 62c	184	MP	
45.	689270	689271	JP 689221	PODKOREN 62 – PODKOREN 62a	JP 689261	213	MP	
46.	689280	689281	JP 689212	GOSTILNA VITRANC – PODKOREN 36	POD. 36	174	MP	
47.	689280	689282	JP 689281	PODKOREN 23a – MOST ČEZ KROTNJEK	MOST	35	MP	
48.	689280	689283	JP 689282	PODKOREN 31 – PODKOREN 34	POTOK	30	MP	
49.	689290	689291	JP 689221	PODKOREN 57 – PODKOREN 55a	Z p759/88	180	MP	
50.	689300	689301	R1 201	REGIONALNA CESTA – MOST SUHELJ	JP 689302	280	MP	
51.	689300	689302	JP 689301	PODKOREN 39F – PODKOREN 40	POTOK	76	MP	
52.	689300	689303	JP 689301	MOST SUHELJ – PODKOREN 40m	POD. 40m	210	MP	

53.	689300	689304	JP 689303	PODKOREN 39B – PODKOREN 39E	PODK. 39E	55	MP	
54.	689310	689311	R1 201	REGIONALNA CESTA – PODKOREN 8	JP 689312	224	MP	
55.	689310	689312	JP 689311	PODKOREN 8 – PODKOREN 9	PODK. 9	138	MP	
56.	689310	689313	JP 689311	PODKOREN 8 – PODKOREN 4	HŠ 4	183	MP	
57.	689320	689321	LC 189011	CESTA MIMO POLIGONA	PROPUST	300	MP	
58.	689320	689322	LC 189011	KRIŽIŠČE POLIGON – BRUNARICA PONCA	PODK. 82D	212	MP	
59.	689320	689323	LC 189011	KRIŽIŠČE POLIGON – MOST ZA PODK. 85	MOST	141	MP	
60.	689320	689325	R1 201	KROŽIŠČE REG. C. PODKOREN – POLIGON	JP 689321	329	MP	
61.	689410	689411	KO 63902	KRIŽIŠČE ZIMSKA PLAŽA – LEBAR, BOR. C. 110	LZ 189611	671	MP	
62.	689420	689421	LZ 189611	BOROVŠKA (H. LARIX) – UL. J. TIČARJA 12	LZ 189612	408	MP	
63.	689420	689422	JP 689421	UPR. STAVBA ŽIČN. KR. GORA – SMERINJE 10	SMER. 10	156	MP	
64.	689420	689423	JP 689421	SMERINJE 8 – SMERINJE 9a	SMER. 9a	99	MP	
65.	689420	689424	JP 689421	SMERINJE 2 – UL. DR. J. TIČARJA (PENZ. ROŽLE)	LZ 189612	81	MP	
66.	689420	689425	LZ 189611	HOTEL PRISANK – GORENJSKA BANKA	BOR. C. 95	100	MP	
67.	689420	689426	LZ 189612	PODBREG 37 – PODBREG 26	LK 190231	168	MP	
68.	689430	689431	JP 689424	VITRANŠKA ULICA 3 – HOTEL ALPINA	H. ALPINA	159	MP	
69.	689430	689432	JP 689424	POŽAR 2 – HOTEL LEK (ZADAJ)	H. LEK	96	MP	
70.	689430	689433	JP 689431	VITRANŠKA 9,11	VITR. 11	59	MP	
71.	689430	689434	JP 689431	VITRANŠKA 13,14	VITR. 14	61	MP	
72.	689440	689441	R1 206	REG. C. (MOST PIŠNICA) – NAS. I. KRIVCA 41	N.I.KR. 41	592	MP	
73.	689440	689442	JP 689441	DOVOZ K OBJEKTU NAS. IVANA KRIVCA 10	N.I.KR. 10	25	MP	
74.	689440	689443	JP 689441	NASELJE I. KRIVCA 22 – NAS. I. KRIVCA 21b	N.I.KR. 21	89	MP	
75.	689440	689444	JP 689441	NASELJE I. KRIVCA 19 – NAS. I. KRIVCA 48	N.I.KR. 48	281	MP	



76.	689440	689445	JP 689443	NASELJE I. KRIVCA 23 – NAS. I. KRIVCA 27A	N.I.KR. 27	90	MP	
77.	689450	689451	R1 206	REG. CESTA – NASELJE IVANA KRIVCA 49	HŠ 49	181	MP	
78.	689460	689461	R1 206	REG. CESTA – VRŠIŠKA C. 62	VRŠIŠ. 62	142	MP	
79.	689470	689471	R1 206	REG. CESTA – VRŠIŠKA C. 70	VRŠIŠ. 70	68	MP	
80.	689480	689482	LZ 189641	HIT – OB PIŠNICI – BOR. CESTA	HŠ 23	444	MP	
81.	689480	689483	LZ 189641	BOROV. C. (MOST ČEZ PIŠNICO) – BOROV. C. 40	BOR.C. 40	150	MP	
82.	689480	689484	LZ 189641	BOROVŠKA 17 – BOROVŠKA 15	BOR. 15	54	MP	
83.	689480	689485	LZ 189641	BOROVŠKA 21, 23	BOR. 21	52	MP	
84.	689490	689491	LZ 189641	BOROVŠKA CESTA 7 – TRANSF. POSTAJA	TR. POST.	143	MP	
85.	689500	689501	LZ 189641	VEŽICE ZAHOD – POKOP.- VEŽICE VZHOD	LZ 189641	229	MP	
86.	689510	689511	LK 190221	BEZJE 11 – BEZJE 18	BEZJE 18	300	MP	
87.	689510	689512	LK 190221	MIMO PORENTOVEGA DOMA	ČIČARE 1A	165	MP	
88.	689510	689513	LK 190221	BEZJE (do HŠ 9)	HŠ 9	40	MP	
89.	689510	689514	JP 689513	BEZJE (do HŠ 2)	HŠ 2	171	MP	
90.	689510	689515	JP 689513	BEZJE (DO HŠ 10)	HŠ 10	24	MP	
91.	689510	689516	JP 689514	BEZJE (DO HŠ 4)	HŠ 4	22	MP	
92.	689520	689521	R1 201	REG. C. (SAVSKO N. 30) – POČIT. NAS.	NASELJE	200	MP	
93.	689520	689522	JP 689521	SAVSKO NAS. 34 – SAVSKO NAS. 35	SAV. N. 35	70	MP	
94.	689520	689523	JP 689521	SAVSKO NAS. 45,53,57	SAV. N. 53	49	MP	
95.	689530	689531	R1 201	REG. C. (SAVSKO NAS. 24 – SAVSKO NAS. 26)	HŠ 26	46	MP	
96.	689540	689541	R1 201	REG. C. (SAVSKO NAS. 4) – SAVSKO NAS. 9	HŠ 9	111	MP	
97.	689540	689542	JP 869541	SAVSKO NASELJE (DO HŠ 3a)	HŠ 3a	29	MP	
98.	689550	689551	R1 201	REG. C. (MOST ČEZ SAVO) – GOST. SRNJAK	G. SRNJAK	1905	MP	
99.	689550	689552	JP 689551	KRIŽIŠČE PRI SAVI – NOGOM. IGRIŠČE RUTČ	N.I. RUTČ	223	MP	

100.	689560	689561	LZ 189612	MIMO HOTELA LEK	R1 206	166	MP	
101.	689560	689562	JP 689426	PODBREG 27 – HOTEL LEK	LZ 189612	223	MP	
102.	689560	689563	JP 689562	VRŠIŠKA 34 – VRŠIŠKA 32	VRŠIŠ. 32	55	MP	
103.	689560	689564	LK 190231	PODBREG 18 – REG. CESTA (VRŠIŠKA 27)	R1 206	101	MP	
104.	689560	689566	LK 190231	PODBREG 11 – BOR. C. 69	LK 190212	203	MP	
105.	689560	689567	JP 689566	PODBREG 1 – REG. CESTA (VRŠIŠKA 19)	R1 206	143	MP	
106.	689560	689568	LK 190212	BOROVŠKA (PENZ. BORKA) – PODBREG 1	JP 689566	20	MP	
107.	689560	689569	LK 190211	KOLODVORSKA 2 – BOROVŠKA 73	LK 190212	79	MP	
108.	689570	689571	LK 190241	GASILSKA 1 (G. DOM) –GASILSKA 12 (BLENKUŠ)	LZ 189622	171	MP	
109.	689570	689572	JP 689571	GASILSKA 4 – BOROVŠKA 53	LK 190212	53	MP	
110.	689570	689574	JP 689571	GASILSKA 6 – SMOŠ, GASILSKA 9	GAS. 9	48	MP	
111.	689570	689575	LK 190241	LEDINE 6 – LEDINE 11	JP 689576	89	MP	
112.	689570	689576	LK 190241	LEDINE 10 – LEDINE 14	LEDINE 14	90	MP	
113.	689580	689581	LZ 189611	BOROVŠKA (LARIX) – UVOZ KOROŠKA 4	KOR. 4	76	MP	
114.	689580	689582	LZ 189621	KOROŠKA (IGRIŠČE ŠOLA) – KOROŠKA 14A	KOR. 14a	182	MP	
115.	689580	689583	LZ 189621	KOROŠKA VRTEC – KOROŠKA 10A	HŠ 8	111	MP	
116.	689580	689584	LZ 189622	BUS PARKIRIŠČE – GOSTILNA LIPA	GO. LIPA	97	MP	
117.	689580	689586	LZ 189621	KOROŠKA (ZDRAVSTVENI DOM) – KOROŠKA 3	KOR. 3	41	MP	
118.	689580	689587	LZ 189621	KOROŠKA (ST. POKOP.) – RAZOR – (BOR. C. 84)	P. RAZOR	158	MP	
119.	689580	689588	LZ 189612	HOTEL RAZOR – HOTEL KOTNIK	LK 190211	192	MP	
120.	689580	689589	LK 190231	PODBREG 15a – BOROVŠKA 81	JP 689588	35	MP	
121.	689590	689591	R1 206	REG. CESTA (VRŠIŠKA) – VRŠIŠKA 5	VRŠIŠKA 5	63	MP	
122.	689590	689592	LK 190271	N. SL. ČERNETA 7, 2A	N.S.Č. 2A	40	MP	

123.	689590	689593	LK 190271	NAS. SL. ČERNETA 26 – NAS. SL. ČERNETA 18	S.Č. 18	79	MP	
124.	689590	689594	LK 190271	N. SL. ČERNETA 21, 33, 34 (TGC)	N.S.Č. 34	139	MP	
125.	689590	689595	LK 190271	NAS. SL. ČERNETA 23 – NAS. SL. ČERNETA 29	S.Č. 29	70	MP	
126.	689590	689596	R1 206	REG. CESTA (VRŠIŠKA 7) – BOROVŠKA 56	LK 190212	143	MP	
127.	689590	689597	R1 206	REG. C. (VRŠIŠKA) – UL. J. VANDOTA – BOR. C. 56	LK 190212	148	MP	
128.	689590	689598	R1 206	R1 R1 206 – ULICA JOSIPA VANDOTA (HŠ 9 – HŠ 8)	HŠ 8	30	MP	
129.	689610	689611	R1 201	REG. C. (LOG 12) – LOG – REG. C. (LOG 2)	R1 201	558	MP	
130.	689620	689621	R1 201	LOG 20, 10 – LOG 12	HŠ 26	135	MP	
131.	689620	689622	JP 689611	LOG 10, 11	HŠ 11	205	MP	
132.	689630	689631	R1 201	REG. CESTA (LOG 21) – LOG 18a	LOG 18a	95	MP	
133.	689640	689641	R1 201	REG. CESTA (LOG 12B) – LOG 15	LOG 15	124	MP	
134.	689650	689651	R1 201	REG. CESTA (LOG 2) – FRTALJA	FRTALEŽ	743	MP	
135.	689810	689811	R1 201	CESTA NA POŽAR, GM	ŽEL. NASIP	311	MP	
136.	689820	689821	R1 201	CESTA NA PROD – DO MOSTA, GM	BRV	144	MP	
137.	689830	689831	R1 201	ZG. RUTE 96 – NA TRATI – ZG. RUTE 90	R1 201	165	MP	
138.	689840	689841	R1 201	CESTA K BRVI – ZG. RUTE 68A	ODCEP	161	MP	
139.	689850	689851	R1 201	CESTA NA KOPIŠE, DO RAZCEPA, ZG. RUTE 21	ZG.R. 21	285	MP	
140.	689860	689861	R1 201	CESTA ZA VOM'Č	ZG. RUTE 5	98	MP	
141.	689870	689871	R1 201	CESTA DO RAZCEPA HOTELA ŠPIK	JP 689872	119	MP	
142.	689870	689872	JP 689871	CESTA K BLOKU, JEZERC 17	JEZ. 17	262	MP	
143.	689870	689873	JP 689871	CESTA MIMO HOTELA ŠPIK, JEZERC 29	JEZ. 29	643	MP	
144.	689880	689881	R1 201	CESTA MIMO BRINARJA (ZAHOD – VZHOD)	R1 201	222	MP	
145.	689890	689891	LC 189211	MHE HLADNIK – C. V JEZERCE, JEZERC 15	JEZ. 15	543	MP	

146.	689890	689892	JP 689891	CESTA V JEZERCE – VIKEND	VIKEND	52	MP	
147.	689890	689893	LC 189211	MOST JERMAN – OB HLADNIKU – KORZIKA 7	KORZIKA 7	159	MP	
148.	689890	689894	JP 689893	KORZIKA 1 – KORZIKA 15A	KORZ. 15A	80	MP	
149.	689900	689901	LZ 189712	NAS. POD HRIBOM 19 – NAS. POD HRIB. 28	N.P. H. 28	146	MP	
150.	689900	689902	LZ 189713	NAS. POD HRIBOM 36 – NAS. POD HRIBOM 38	N.P.HR. 38	84	MP	
151.	689900	689903	LZ 189711	FINŽGARJEVO NAS. 16 – REG. C. (SP. RUTE 13)	R1 201	162	MP	
152.	689900	689904	LZ 189711	FINŽGARJEVO NAS. 12 – FINŽG. NAS. 14	FIN. N. 14	62	MP	
153.	689900	689905	LZ 189711	FINŽ. N. 16 – MOST ČEZ HLADNIK – KORZIKA 18	KORZ. 18	332	MP	
154.	689900	689906	JP 689905	CESTA KORZIKA 8, 10	KORZ. 10	25	MP	
155.	689910	689911	R1 201	REG. C. (ZBIR. MLEKA) GOBELA 1, 51, 68	GOB. 68	590	MP	
156.	689910	689912	JP 689911	GOBELA 3 – GOBELA 20	GOB. 20	356	MP	
157.	689910	689913	JP 689911	GOBELA 4 – GOBELA 14	GOB. 14	312	MP	
158.	689910	689914	LZ 189713	NAS. POD HRIBOM 58 – NAS. POD HRIBOM 50	JP 689911	216	MP	
159.	689920	689921	R1 201	CESTA DO ČUVAJNICE	ČUVAJ.	404	MP	
160.	689920	689922	R1 201	CESTA DO VAHTARJA, NA POLJE	ZG.R. 63	76	MP	
161.	689930	689931	R1 201	KURIJSKA POT OB DRŽAVNI CESTI	KUR. P. 5	97	MP	
162.	689940	689941	R1 201	CESTA NA JERIČE – KURIJSKA POT	KUR. P. 16	203	MP	
163.	689940	689942	JP 689941	ODCEP 1 NA KURIJSKI	KUR. P. 14	86	MP	
164.	689940	689943	JP 689941	ODCEP 2 NA KURIJSKI	KUR. P. 17	30	MP	
165.	689950	689951	R1 201	REG. CESTA – NASELJE NA BREGU 9	N. NA BR.	36	MP	
166.	689960	689961	R1 201	UVOZ BAZA TABRE, SP. RUTE 50	SP.R. 50	107	MP	
167.	690010	690011	LC 189211	NA GLAVI – KARAVLA	KARAVLA	938	MP	
168.	690010	690012	JP 690011	KARAVLA – JUREŽ	JUREŽ	439	MP	
169.	690020	690021	LC 189211	NA GLAVI – VAH	SR. VRH 15	206	MP	

170.	690020	690022	JP 690021	VAH – VAVČAR	Z p662	680	MP	
171.	690210	690211	R1 201	BUS – POSTAJA ZAHOD – BELCA 36	BELCA 36	80	MP	
172.	690210	690212	JP 690211	BELCA 32 – BELCA 33	JP 690213	48	MP	
173.	690210	690213	R1 201	BUS – POSTAJA VZHOD – ŽEL. NASIP- BELCA 42	BELCA 42	1637	MP	
174.	690220	690221	R1 201	BELCA 22 – ŽELEZNIŠKI NASIP	ŽEL. NAS.	433	MP	
175.	690230	690231	R1 201	BELCA 8 – BELCA 15	BELCA 15	105	MP	
176.	690240	690241	R1 201	CESTA K SAVI, DO ŽELEZ. NASIPA BELCA	NASIP	22	MP	
177.	690250	690251	R1 201	DOVOZ K OBJEKTU BELCA 29a	BELCA 29a	71	MP	
178.	690250	690252	R1 201	BELCA 29 – SKLADIŠČE PUH	SKL. PUH	83	MP	
179.	690260	690261	R1 201	BELCA 24 – ŽAGA – ODCEP KARAVLA	ŽAGA	115	MP	
180.	690270	690271	JP 690213	MALNIK	HŠ 40	417	MP	
181.	690410	690411	R1 201	REGIONALNA CESTA (LIP) – DOVJE 41	JP 690422	956	MP	
182.	690410	690412	JP 690422	DOVJE 41 – DOVJE 10	JP 690481	374	MP	
183.	690410	690413	JP 690481	DOVJE 10 – REG. CESTA (KAMP KAMNE)	R1 201	673	MP	
184.	690410	690414	JP 690411	DOVOZ K OBJEKTU DOVJE 112	DOVJE 112	29	MP	
185.	690410	690415	JP 690412	DOVJE 25 – MIMO DOVJE 27	HŠ 27	88	MP	
186.	690410	690416	JP 690411	CESTA POD GASILSKI DOM, DOVJE 110A	D. 110A	65	MP	
187.	690410	690417	JP 690411	CESTA DO NADSTREŠNICE ZABOJNIKOV	NADST.	35	MP	
188.	690410	690418	JP 690412	CESTA DOVJE 36, 33	DOVJE 33	25	MP	
189.	690410	690419	JP 690412	DOVJE 31a, 56	HŠ 56	25	MP	
190.	690420	690421	RT 907	MOST ČEZ SAVO – ALJAŽEV SPOMENIK	R1 201	201	MP	
191.	690420	690422	R1 201	ALJAŽEV SPOMENIK – DOVJE 41	JP 690410	356	MP	
192.	690420	690423	JP 690422	DOVJE 28	HŠ 28	128	MP	
193.	690430	690431	JP 690411	DOVJE 104b – DOVJE 80	JP 690451	278	MP	

194.	690430	690432	JP 690451	DOVJE 80 – GOSTILNA POTOKAR	JP 690441	60	MP	
195.	690430	690433	JP 690441	DOVJE 48, POTOKAR – DOVJE 42	JP 690412	103	MP	
196.	690430	690434	JP 690433	DOVJE 48, POTOKAR – KOVAČNICA	HŠ 33	63	MP	
197.	690430	690435	JP 690431	ODCEP MERTELJ, JEREB, DOVJE 100A	D. 100A	37	MP	
198.	690440	690441	JP 690432	DOVJE 48, POTOKAR – DOVJE 70	JP 690444	240	MP	
199.	690440	690442	JP 690444	DOVJE 70 – DOVJE 14	JP 690412	111	MP	
200.	690440	690443	JP 690412	DOVJE 60, 61	HŠ 61	44	MP	
201.	690440	690444	JP 690441	DOVJE 70 – DOVJE 67	DOVJE 67	87	MP	
202.	690440	690445	JP 690441	DOVJE 77, 78	DOVJE 78	28	MP	
203.	690450	690451	JP 690431	DOVJE 80 – DOVJE 91	DOVJE 91	282	MP	
204.	690460	690461	JP 690432	DOVJE 80 – SEDUČNIK	SEDUČNIK	1861	MP	
205.	690470	690471	JP 690412	DOVJE 25 – DOVJE 26	DOVJE 26	120	MP	
206.	690480	690481	JP 690412	DOVJE 10 – CESTA NA RAVNE	GOZD. C.	396	MP	
207.	690480	690482	JP 690481	DOVJE 10h – DOVJE 10	DOVJE 10d	117	MP	
208.	690480	690483	JP 690481	DOVJE 11f – DOVJE 12b	DOVJE 12b	164	MP	
209.	690480	690484	JP 690412	DOVJE 11, 12	DOVJE 12	30	MP	
210.	690480	690485	JP 690413	DOVJE 10A	JP 690412	50	MP	
211.	690490	690491	R1 201	REG. C. ZAHOD – DOVJE 7 – REG. C. VZHOD	R1 201	121	MP	
212.	690500	690501	R1 201	CESTA K SAVI ŽELEZ. NASIP, POD KEPO	NASIP	50	MP	
213.	690510	690511	R1 201	DOVJE 124 – DOVJE 128a	HŠ 128a	151	MP	
214.	690510	690512	R1 201	DOVJE (VATIŠ)	JP 969035	119	MP	
215.	690520	690521	R1 201	STARA MAG. CESTA, DOVJE 2	DOVJE 2	345	MP	
216.	690520	690522	LC 152081	STARA MAG. CESTA, OBRAČALIŠČE – SPOM.	SPOMENIK	635	MP	

217.	690610	690611	LZ 189912	SKOZI TRIGLAVSKI GAJ – BRV ČEZ SAVO	JP 969035	294	MP	
218.	690610	690612	LZ 189912	UVOZ DELAVSKA 14	MOSTIČ	47	MP	
219.	690610	690613	LZ 189912	ONIKS KLUB – DELAVSKA 34	DELAV. 34	47	MP	
220.	690610	690614	LK 190841	DELAVSKA 28 – DELAVSKA 29	DELAV. 29	24	MP	
221.	690610	690615	LK 190841	DELAVSKA 17 – DELAVSKA 14	LZ 189912	45	MP	
222.	690610	690616	RT 907	TRIGLAVSKA 5 – UL. J. ALJAŽA 5	JP 690617	41	MP	
223.	690610	690617	RT 907	TRIGLAVSKA 6 – DELAVSKA 5	LZ 189911	241	MP	
224.	690610	690619	LZ 189912	DELAVSKA 36 – DELAVSKA U. 13A GAJ	JP 690611	390	MP	
225.	690620	690621	LZ 189914	ULICA A. RABIČA 1 – ULICA A. RABIČA 4	A. RAB. 4	95	MP	
226.	690620	690622	LK 190842	UL. A. RABIČA 9	A. RAB. 9	38	MP	
227.	690620	690623	LK 190842	UL. A. RABIČA 13	A. RAB. 13	41	MP	
228.	690620	690624	LK 190842	ULICA A. RABIČA 15 – ULICA A. RABIČA 17	AL.RAB. 17	57	MP	
229.	690620	690625	LK 190842	ULICA A. RABIČA 16 – ULICA A. RABIČA 18	AL.RAB. 18	42	MP	
230.	690620	690626	LZ 189914	ULICA J. ALJAŽA 36 – ULICA J. ALJAŽA 29	JP 690627	146	MP	
231.	690620	690627	RT 908	TRIGLAVSKA C. 24 – ULICA J. ALJAŽA 23	LZ 189911	81	MP	
232.	690620	690628	JP 690617	ULICA J. ALJAŽA 5 – ULICA J. ALJAŽA 23	LZ 189911	95	MP	
233.	690630	690631	RT 908	REG. C. (TRIGLAVSKA 35) – OSN. ŠOLA	ŠOLA	67	MP	
234.	690630	690632	LZ 189913	CESTA UL. A. RABIČA 32, 33, 34	A. RAB. 32	48	MP	
235.	690630	690633	LK 190862	POD GRANČIŠČEM 10, 10A	P. GR. 10A	42	MP	
236.	690630	690634	LK 190831	DOVOZ K OBJEKTU VELIKI BREG 7	V. BREG 7	71	MP	
237.	690630	690635	LK 190831	VELIKI BREG 30 – VELIKI BREG 29	V. BR. 29	46	MP	
238.	690630	690636	LK 190831	VELIKI BREG 19 – ULICA ALOJZA RABIČA 36	LZ 189913	85	MP	
239.	690630	690637	LZ 189913	ULICA A. RABIČA 48 – ULICA A. RABIČA 52	LK 190861	145	MP	
240.	690630	690638	LZ 189913	ULICA A. RABIČA 38 – ULICA A. RABIČA 47	LK 190861	133	MP	

241.	690630	690639	LK 190862	POD GRANČIŠČEM 14 – POD GRANČIŠČEM 11	RT 908	263	MP	
242.	690640	690641	RT 908	STAN. BLOK TRIGLAV. C. 58	HŠ 65	216	MP	
243.	690640	690642	JP 690641	TRIGLAVSKA 41 – TRIGLAVSKA 65	TRIGL. 65	143	MP	
244.	690650	690651	RT 908	MOST ČEZ BISTRICO (KUR. P. 2, 25) – TENIS	JP 690661	1083	MP	
245.	690650	690652	JP 690651	GOST. PRI ŽELEZNIK – KURIRSKA 12	KUR. 12	61	MP	
246.	690660	690661	RT 907	CESTA K TENIŠKIM IGRIŠČEM – MLAČCA	TENIS	259	MP	
247.	690670	690671	RT 907	CESTA V RADOVNO 3 – SAVSKA CESTA 14	RT 908	71	MP	
248.	690670	690672	JP 690671	CESTA V RADOVNO 3 – C. V RADOVNO 4	C. V R. 4	50	MP	
249.	690670	690673	JP 690675	ULICA J. POLDE 4 – CESTA V RADOVNO 3	HŠ 3	27	MP	
250.	690670	690674	JP 690673	C. V RADOVNO 7 – CESTA V RADOVNO 8	C. V R. 8	129	MP	
251.	690670	690675	RT 908	MOST ČEZ BISTRICO (J. POLDE) – KUR. POT 11	JP 690651	225	MP	
252.	690680	690681	RT 908	CERKEV SV. KLEMENA – K ŠRAJU, GOZD. C.	ŠRAJ, GC	105	MP	
253.	690680	690682	RT 908	MOST KAMNE – OBČINSKA MEJA, MOST AC	OBCIN. M.	2973	MP	
254.	690690	690691	RT 908	TRIGLAVSKA CESTA 48	Z 1345/3	67	MP	
255.	690700	690701	JP 690636	VELIKI BREG (DO HŠ 26)	HŠ 26	26	MP	
256.	690700	690702	JP 690636	VELIKI BREG (DO HŠ 17)	HŠ 17	18	MP	
257.	690710	690711	RT 908	TRIGLAVSKA CESTA (DO HŠ 33)	HŠ 33	28	MP	
258.	690720	690721	RT 908	SAVSKA CESTA (DO HŠ 5)	HŠ 5	35	MP	
259.	690730	690731	RT 908	ALJAŽEV DOM	ALJAŽ. DOM	606	MP	
260.	690810	690811	RT 907	BIŠČKOV KLANEC – DO REKARJA	JP 690812	729	MP	
261.	690810	690812	JP 690811	OD REKARJA – DO URBANKA (ZG. RAD. 24)	JP 690820	743	MP	
262.	690810	690813	JP 690811	OD REKARJA – DO CESTE V KRMO (JUG)	JP 690820	1427	MP	
263.	690810	690814	JP 690811	ZGORNJA RADOVNA (DO HŠ 53)	HŠ 53	232	MP	



264.	690820	690821	RT 907	CESTA V KRMO Z BLEJSKE STRANI (I. ODSEK)	JP 690812	1002	MP	
265.	690820	690822	JP 690812	CESTA V KRMO Z BLEJSKE STRANI (II. ODSEK)	JP 690813	960	MP	
266.	690820	690823	JP 690813	CESTA V KRMO (III. ODSEK) – KOVINARSKA K.	K. KOČA	2062	MP	
267.	690830	690831	RT 907	CESTA ČEZ GOLOBOV ROVT	TRANSF.	211	MP	
268.	690840	690841	RT 907	REG. C. ZAHOD – GOGALA – REG. C. VZHOD	RT 907	1163	MP	

MP...motorni promet

**SKUPAJ**

**65.248 m«**

## 8. člen

»Občinske kolesarske poti (KO):

Zap. št.	Cesta	Odsek	Začetek odseka	Potek	Konec odseka	Dolžina [m]	Namen uporabe	Preostala dolžina v sosednji občini [m]
1.	63900	63901	RT 901	REG. C. – LEDINE – G.C. – DRŽAVNA MEJA	DR. MEJA	1641	KP	
2.	63900	63902	JP 689411	KRANJSKA GORA – PODKOREN	JP 689325	910	KP	
3.	63900	63903	LZ 189641	MOST NA PRUHU – KRIŽIŠČE LOG 10	JP 689622	417	KP	
4.	63900	63904	KO 63903	KRIŽIŠČE LOG 10 – KRIŽIŠČE ZG. RUTE 21	JP 689851	2488	KP	
5.	63900	63905	JP 689851	KRIŽ. ZG. RUTE 21 – POČIV. – SP. RUTE 34	KO 63906	2754	KP	
6.	63900	63906	KO 63905	TABRE POČIVALIŠČE NA 20 – PODKUŽE	JP 690213	1012	KP	
7.	63900	63907	JP 690211	PODKUŽE – BELCA	JP 690221	665	KP	
8.	63900	63908	JP 690221	BELCA – CESTA K SAVI (BELCA)	JP 690241	940	KP	
9.	63900	63909	JP 690241	CESTA K SAVI (BELCA) – C. K SAVI (DOVJE)	JP 690501	858	KP	
10.	63910	63911	JP 690501	C. K SAVI (DOVJE) – LIP – PEŠ MOST	JP 690611	726	KP	

KP...kolesarski promet

**SKUPAJ**

**12.576 m«**

## 9. člen

H kategorizaciji občinskih cest, določenih s tem odlokom, je bilo v skladu z določbo 18. člena Uredbe o merilih za kategorizacijo javnih cest (Uradni list RS, št. 49/97, 113/09 in 132/22 - ZCes-2) pridobljeno soglasje Direkcije Republike Slovenije za infrastrukturo št. \_\_\_\_\_ z dne \_\_. \_\_. 2025.

#### **10. člen**

Z dnem uveljavitve tega odloka preneha veljati Odlok o kategorizaciji občinskih cest in kolesarskih poti v Občini Kranjska Gora (Uradni list RS, št. 108/20).

#### **11. člen**

Ta odlok začne veljati naslednji dan po objavi v Uradnem listu Republike Slovenije.

Številka:

Kranjska Gora, dne \_\_. \_\_. 2025

Županja  
Občine Kranjska Gora  
**Henrika Zupan**

# **PREDLOG SPREMEMB ODLOKA O KATEGORIZACIJI OBČINSKIH CEST V OBČINI KRANJSKA GORA**

NAROČNIK  
Občina Kranjska Gora  
Kolodvorska ulica 1a  
4280 Kranjska Gora

IZVAJALEC  
REALIS, d.o.o.  
Ljubljanska cesta 33  
1236 Trzin

NOVEMBER, 2025

## KAZALO

<b>1. OSNOVNI PODATKI .....</b>	<b>3</b>
1.1. NAROČNIK .....	3
1.2. IZVAJALEC.....	3
<b>2. PODLAGE ZA KATEGORIZACIJO OBČINSKIH CEST .....</b>	<b>4</b>
2.1. PREDPISI .....	4
2.2. VELJAVNI OBČINSKI AKTI.....	4
<b>3. NOVE KATEGORIZACIJE CEST .....</b>	<b>5</b>
<b>4. SPREMEMBA KATEGORIZACIJE CEST .....</b>	<b>6</b>
<b>5. UKINITVE KATEGORIZACIJE CEST.....</b>	<b>17</b>
<b>6. TABELA SPREMEMB DOLŽIN ODSEKOV .....</b>	<b>20</b>
<b>7. SPREMEMBA DOLŽIN KATEGORIZIRANIH OBČINSKIH CEST .....</b>	<b>21</b>

## 1. OSNOVNI PODATKI

### 1.1. NAROČNIK

<b>Ime</b>	Občina Kranjska Gora
<b>Naslov</b>	Kolodvorska ulica 1a
<b>Matična številka</b>	5874327
<b>Župan</b>	Henrika Zupan
<b>Odgovorna oseba za izvedbo projekta</b>	Andrej Babič
<b>Elektronska pošta</b>	Andrej.babic@kranjska-gora.si
<b>Telefon</b>	(04) 5809 805
<b>Davčna številka</b>	SI 81758006

### 1.2. IZVAJALEC

<b>Ime</b>	REALIS informacijske tehnologije, d.o.o.
<b>Naslov</b>	Ljubljanska cesta 33, 1236 Trzin
<b>Matična številka</b>	1304020
<b>Direktor</b>	Luka Krevs
<b>Odgovorna oseba za izvedbo projekta</b>	Jaka Šimnovec
<b>Elektronska pošta</b>	jaka.simnovec@realis.si
<b>Telefon</b>	(05) 90 90 237
<b>Davčna številka</b>	SI 32400306

## **2. PODLAGE ZA KATEGORIZACIJO OBČINSKIH CEST**

### **2.1. PREDPISI**

- Zakon o cestah / ZCes-2 (Uradni list RS, št. 132/22, 140/22 – ZSDH-1A, 29/23 in 78/23 – ZUNPEOVE).
- Uredba o merilih za kategorizacijo javnih cest (Uradni list RS, št. 49/97, 113/09, 109/10 – ZCes-1 in 132/22 – ZCes-2).
- Pravilnik o načinu označevanja javnih cest ter o evidencah o javnih cestah in objektih na njih (Uradni list RS, št. 6/24).
- Navodilo občinam za pripravo dopolnitev ali spremembo odloka o kategorizaciji občinskih javnih cest (NA 0039/R3).

### **2.2. VELJAVNI OBČINSKI AKTI**

- Statut Občine Kranjska Gora; Uradni list Republike Slovenije, št. 31/2017,
- Odlok o kategorizaciji občinskih cest v Občini Kranjska Gora; Uradni list RS, št. 108/2020.

### 3. NOVE KATEGORIZACIJE CEST

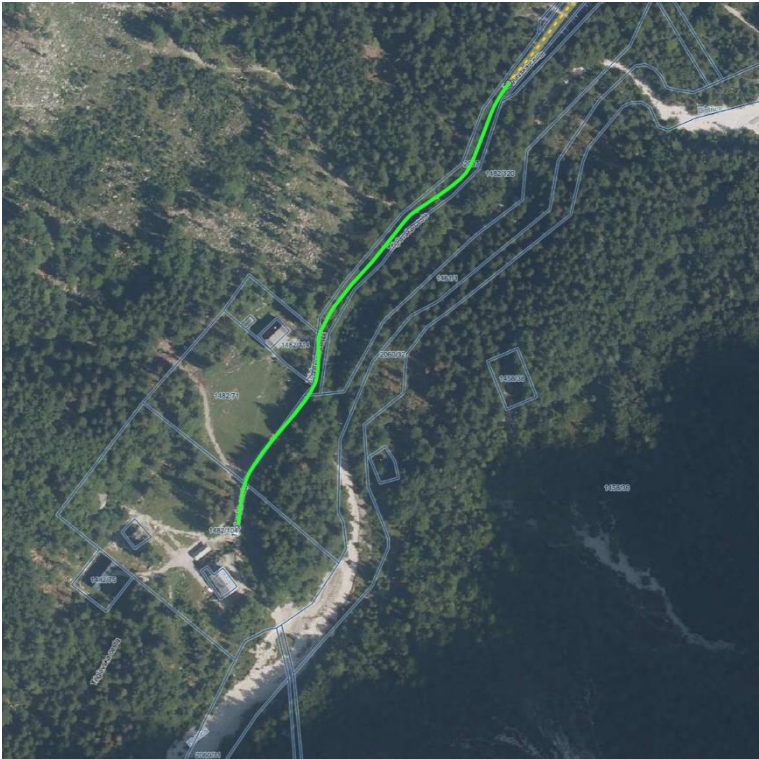
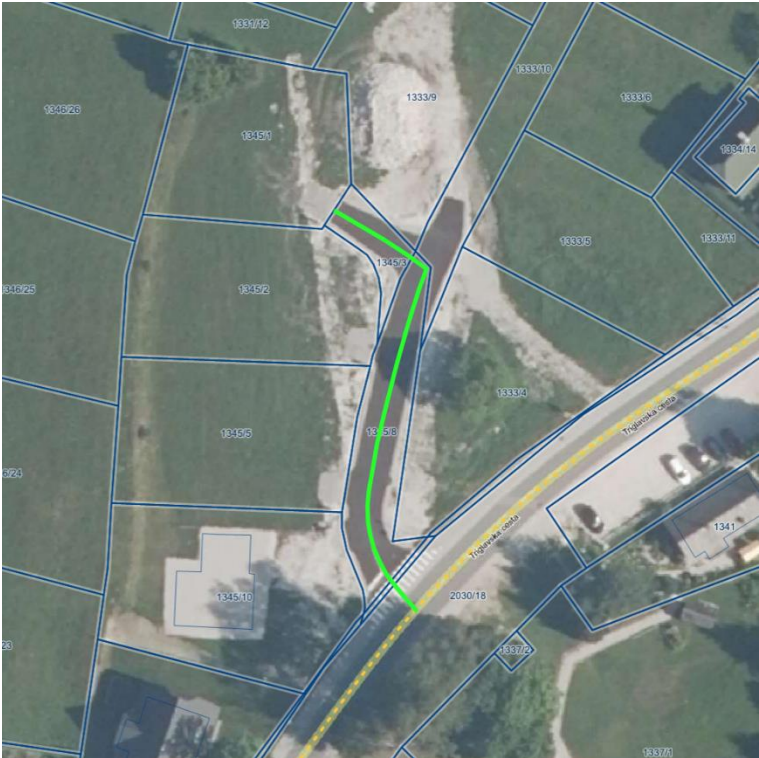
	<p><b>JP 690731</b></p> <p>Kategorizira se nov odsek JP 690731, ki poteka po parcelah 1461/1, 1482/61, 1482/71, 1482/104, 2051 in 2087 (vse K.O. 2171), na katerih je v ZK že vpisana služnost. Odsek preko parkirišča se še usklajuje z DRSI.</p> <p>Dolžina odseka: <b>606 m</b></p>
	<p><b>JP 690691</b></p> <p>Kategorizira se nov odsek JP 690691, ki poteka po parcelah 1345/3, 1345/8 in 1345/9 (vse K.O. 2171).</p> <p>Dolžina odseka: <b>67 m</b></p>



	<p><b>JP 689325</b></p> <p>Kategorizira se nov odsek JP 689325, ki se podaljša tudi preko dela dosedanjega odseka KJ 968951, ki se sedaj prekategorizira v KO 63902.</p> <p>Začetni del odseka se popravi tako, da se sklada z dejanskim stanjem v naravi – zaradi izgradnje novega krožišča na DC 0202. Predlaga se tudi nova stična točka.</p> <p>Dolžina odseka: <b>329 m</b></p>
---	--

#### 4. SPREMEMBA KATEGORIZACIJE CEST

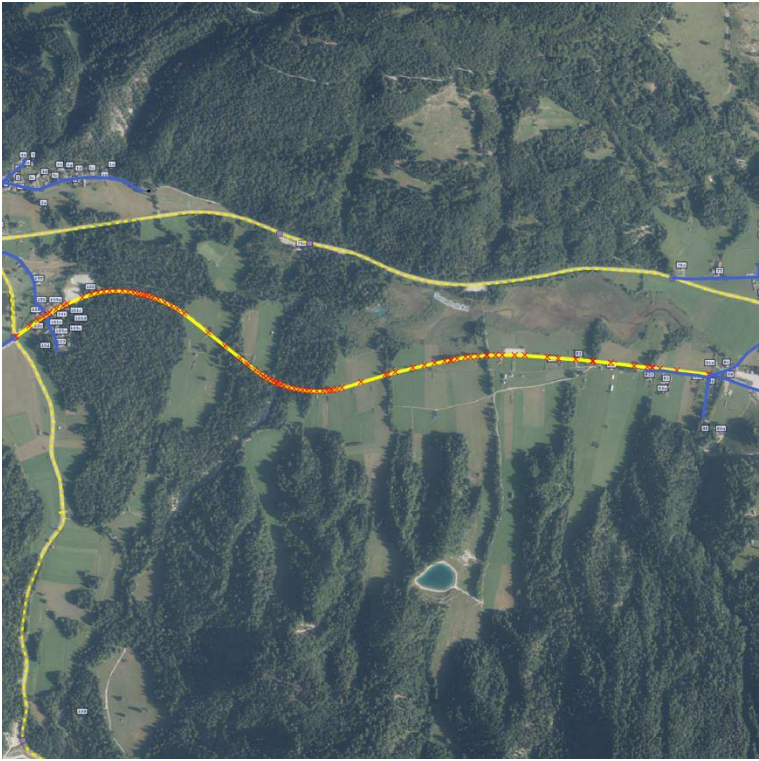
	<p><b>LC 189011</b></p> <p>Odsek LC 189011 se prekategorizira v JP 689083.</p> <p>Dolžina odseka: <b>2.425 m</b></p>
---	--



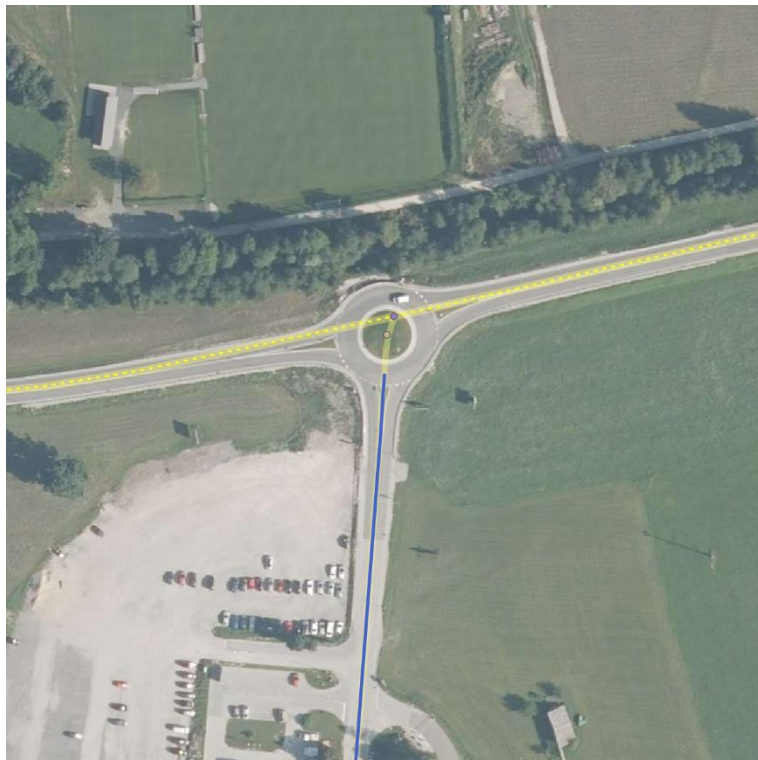

#### LZ 189611

Zaradi izgradnje novega krožišča na odseku DC 0202 se LZ 189111 popravi začetni del. DRSI se posreduje predlog premika obstoječe stične točke z ID 1235.

Stara dolžina odseka: **607 m**

Nova dolžina odseka: **588 m**



#### JP 689291

Odsek JP 689291 se skrajša tako, da se zaključi na koncu parcele 759/88 (K.O. 2168).

Stara dolžina odseka: **185 m**

Nova dolžina odseka: **180 m**

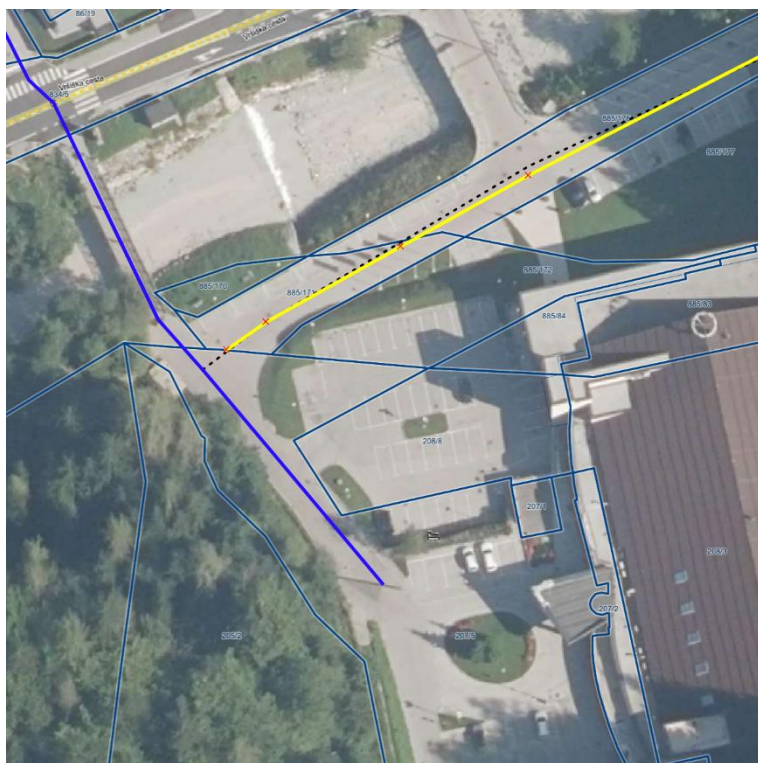

#### JP 689482

Odsek JP 689482 se skrajša do konca parcele 885/171 (K.O. 2169), zaradi ukinitve odseka JP 689481 (glej poglavje **UKINITVE KATEGORIZACIJE CEST**).

Stara dolžina odseka: **450 m**  
Nova dolžina odseka: **444 m**

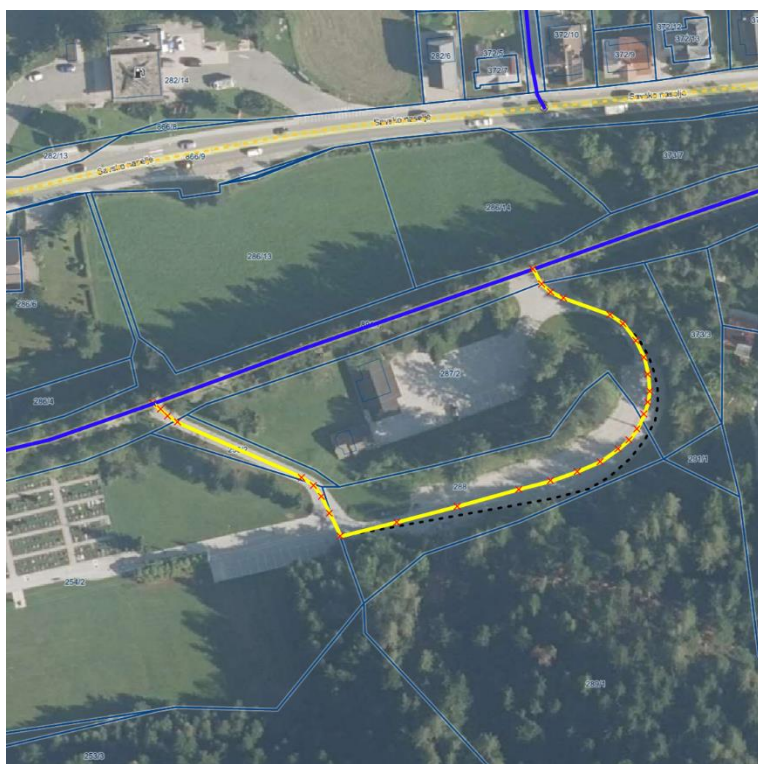

#### JP 689501

Odsek JP 689501 popravi zaris, tako da poteka po dejanskem stanju v naravi.

Stara dolžina odseka: **236 m**  
Nova dolžina odseka: **229 m**





#### JP 690022

Odsek JP 690022 se skrajša tako, da se zaključi na koncu parcele parcele 662 (K.O. 2170).

Priložena pobuda lastnika zemljišč, po katerih poteka kategorizirana občinska cesta, za skrajšanje odseka.

Stara dolžina odseka: **1.365 m**

Nova dolžina odseka: **680 m**

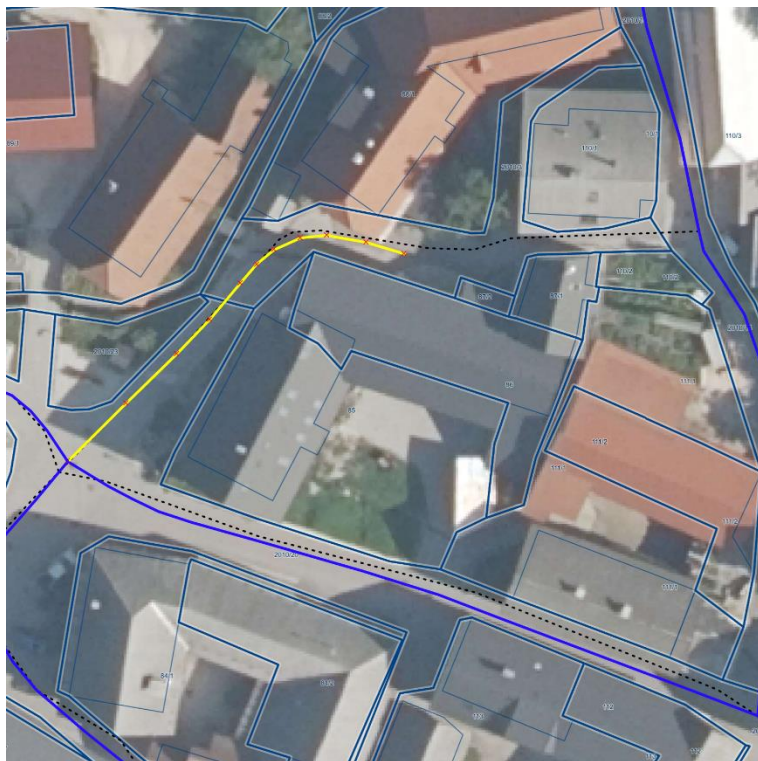

#### JP 690443

Odsek JP 690443 se skrajša, tako da se ne stika več z odsekom JP 690442.

Stara dolžina odseka: **81 m**

Nova dolžina odseka: **44 m**



#### JP 690434

Odsek JP 690434 se razdeli na dva dela – dosedanji končni del odseka dobi novo številko JP 690419. Vmesni del pa se odstrani iz kategorizacije.

Stara dolžina odseka JP 690433: **135 m**

Nova dolžina odseka JP 690433: **63 m**

Dolžina odseka JP 690419: **25 m**

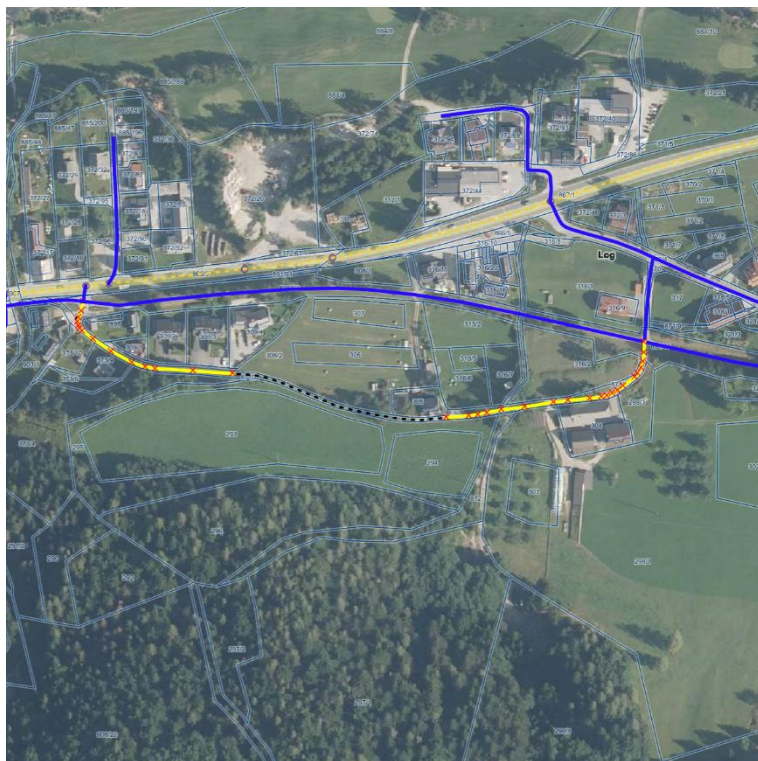

#### JP 689621

Odsek JP 689621 se razdeli na dva dela – dosedanji končni del odseka dobi novo številko JP 689622. Vmesni del pa se odstrani iz kategorizacije.

Stara dolžina odseka JP 689621: **484 m**

Nova dolžina odseka JP 689621: **135 m**

Dolžina odseka JP 689622: **205 m**

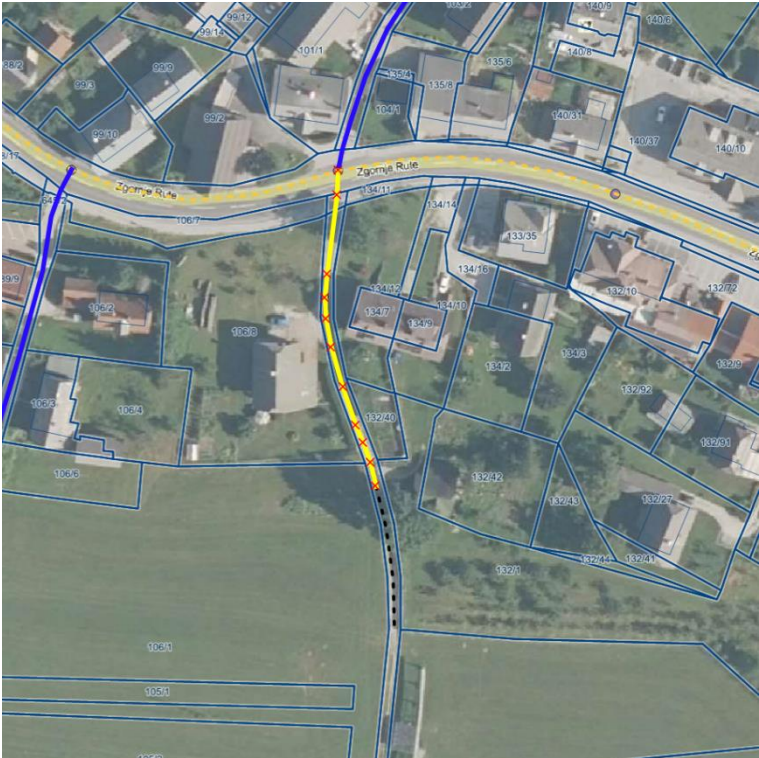

	<p><b>JP 689041</b></p> <p>Odsek JP 689041 se skrajša.</p>          <p>Stara dolžina odseka: <b>624 m</b> Nova dolžina odseka: <b>600 m</b></p>
	<p><b>JP 689922</b></p> <p>Odsek JP 689922 se skrajša.</p>          <p>Stara dolžina odseka: <b>110 m</b> Nova dolžina odseka: <b>76 m</b></p>

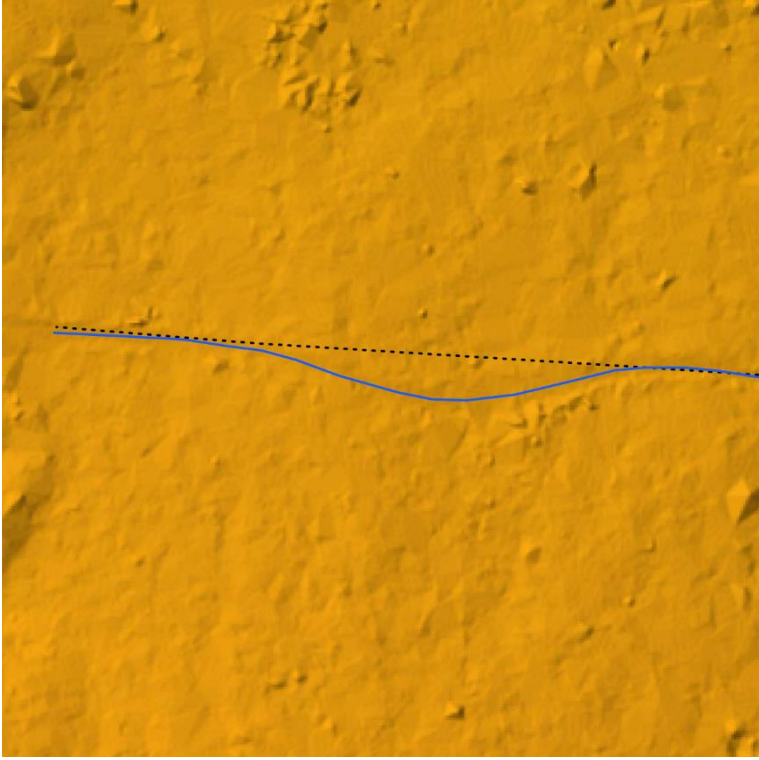
	<p><b>JP 690252</b></p> <p>Odsek JP 690252 se skrajša na koncu parcele 455/3 (K.O. 2170).</p> <p>Stara dolžina odseka: <b>172 m</b> Nova dolžina odseka: <b>83 m</b></p>
	<p><b>JP 690271</b></p> <p>Odseku JP 690271 se popravi zaris po dejanskem stanju v naravi.</p> <p>Stara dolžina odseka: <b>415 m</b> Nova dolžina odseka: <b>417 m</b></p>



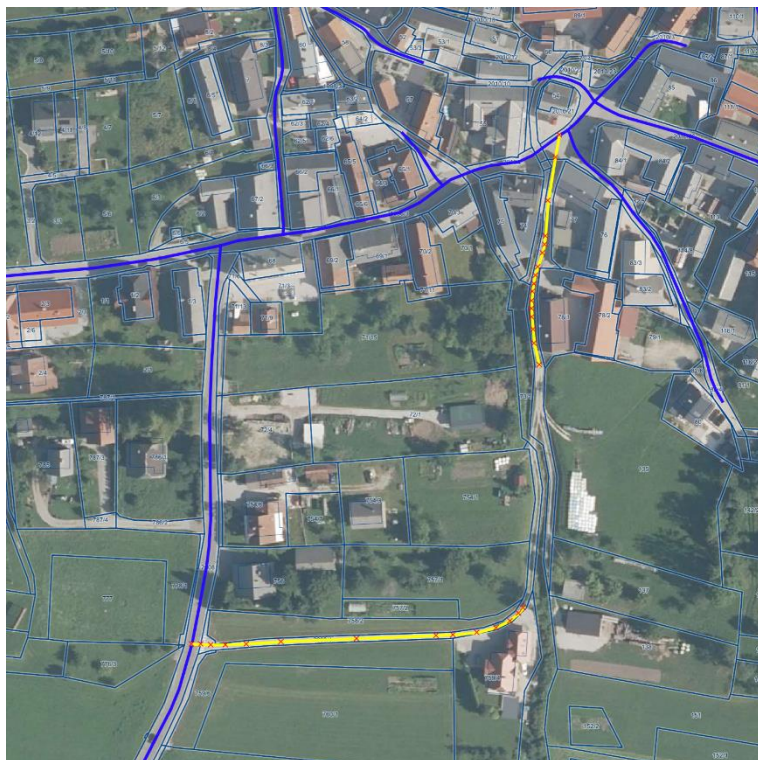

#### JP 690415

Odsek JP 690415 se razdeli na dva dela – dosedanjemu končnemu delu odseka se obrne usmerjenost in dobi novo številko odseka JP 690423. Vmesni del pa se odstrani iz kategorizacije.

Stara dolžina odseka JP 690415: **308 m**

Nova dolžina odseka JP 690415: **88 m**

Dolžina odseka JP 690422: **128 m**

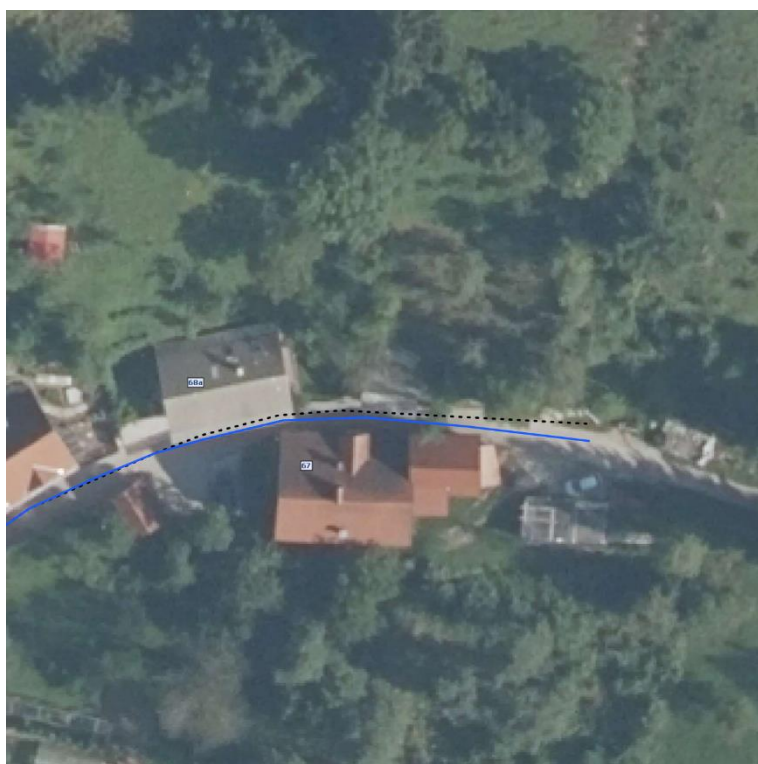

#### JP 690444

Odseku JP 690444 se popravi končni del, tako da poteka po dejanskem stanju v naravi.

Stara dolžina odseka: **87 m**

Nova dolžina odseka: **87 m**

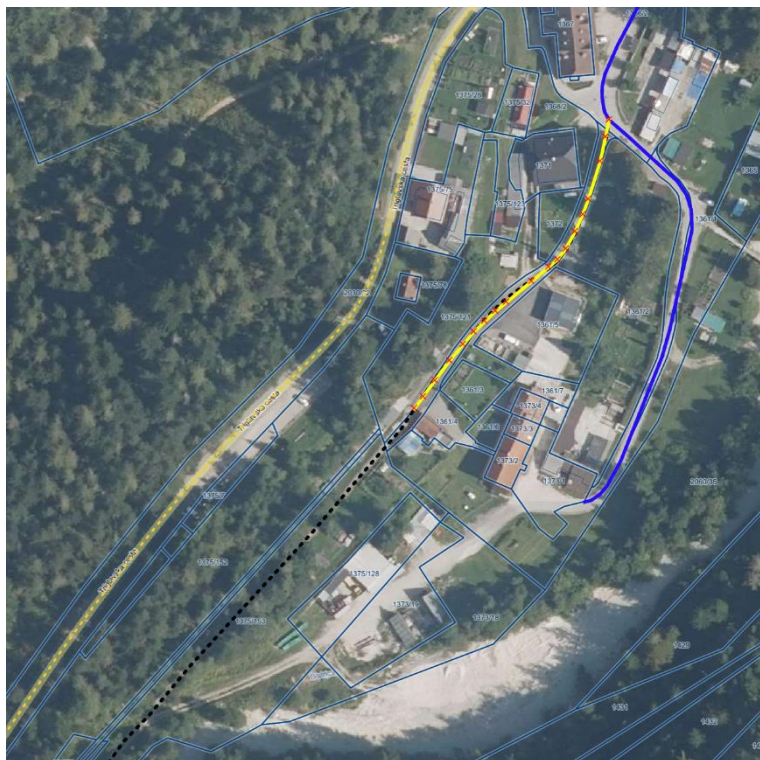

**JP 690641**

Odsek JP 690641 se skrajša do konca asfalta.

Stara dolžina odseka: **620 m**  
Nova dolžina odseka: **216 m**

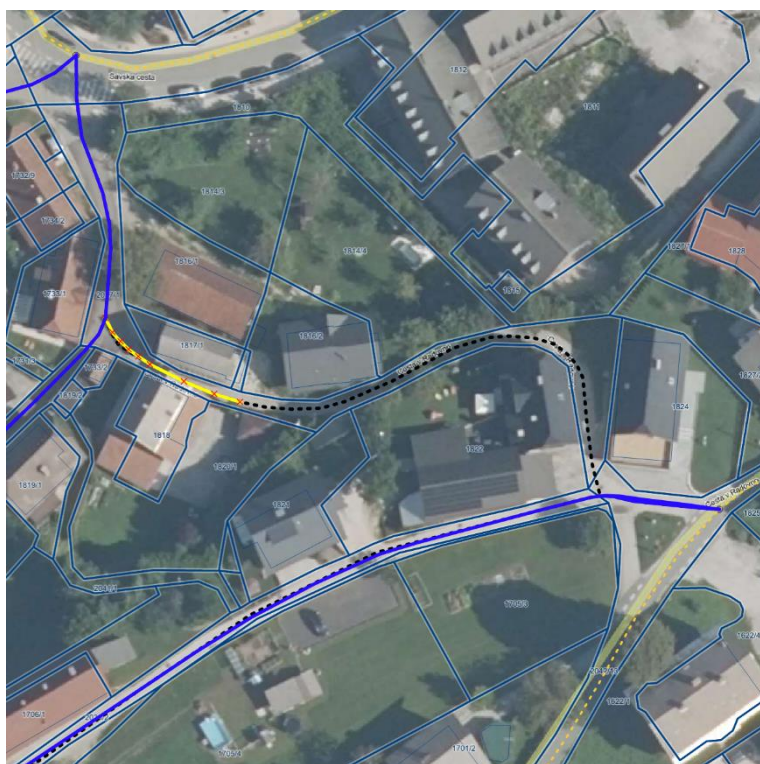

**JP 690673**

Odsek JP 690673 se skrajša do konca dvorišča.

Stara dolžina odseka: **127 m**  
Nova dolžina odseka: **27 m**





#### JP 690831

Odseku JP 690831 se popravi začetni del tako, da poteka po dejanskem stanju v naravi.

Odsek se skrajša tako, da se zaključi na robu občinske parcele št. 1521/20, na meji s parcelo 1496/12, obe k.o. 2171 Dovje.

Stara dolžina odseka: **227 m**  
Nova dolžina odseka: **211 m**

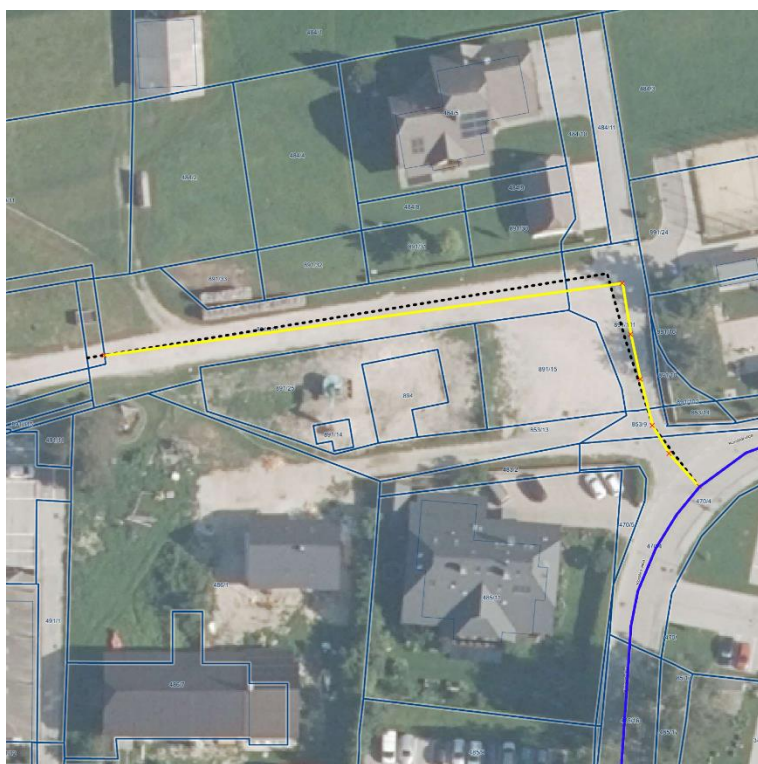

#### JP 689583

Odsek JP 689583 se skrajša tako, da se zaključi na koncu parcele 891/110 (K.O. 2169).

Stara dolžina odseka: **113 m**  
Nova dolžina odseka: **111 m**

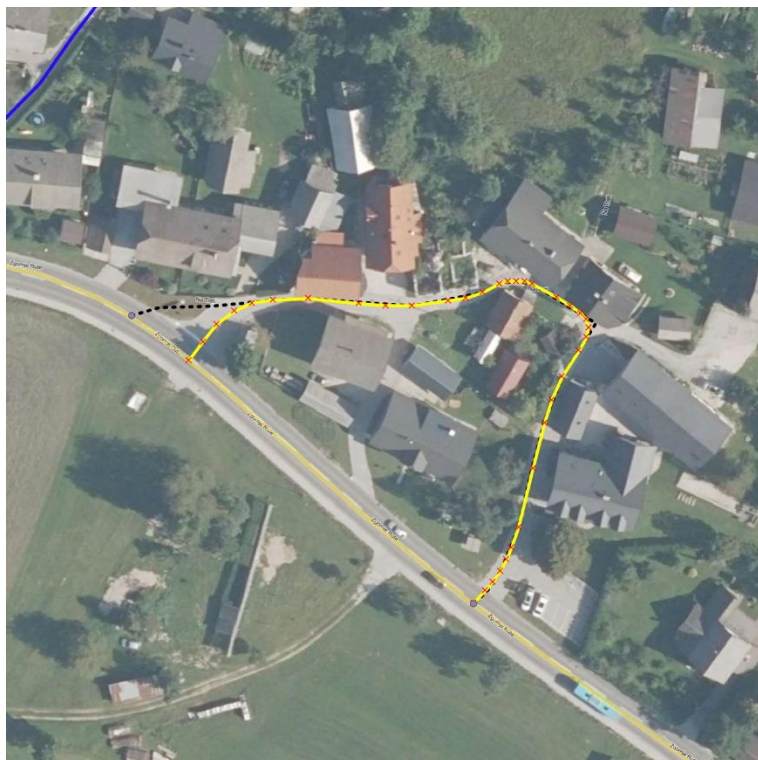

**JP 689831**

Odseku JP 689831 se popravi potek po dejanskem stanju v naravi.

Stara dolžina odseka: **174 m**

Nova dolžina odseka: **165 m**

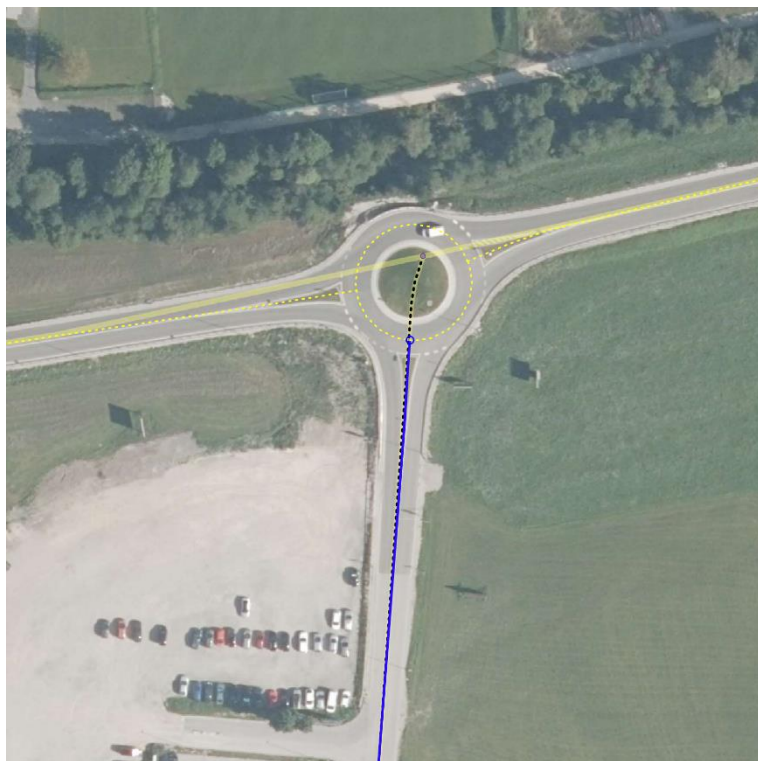

**LK 189611**



Odseku LK 189611 se zaradi izgradnje novega krožnega križišča na DC popravi začetni zaris tako, da poteka po dejanskem stanju v naravi.

Stara dolžina odseka: **607 m**

Nova dolžina odseka: **588 m**

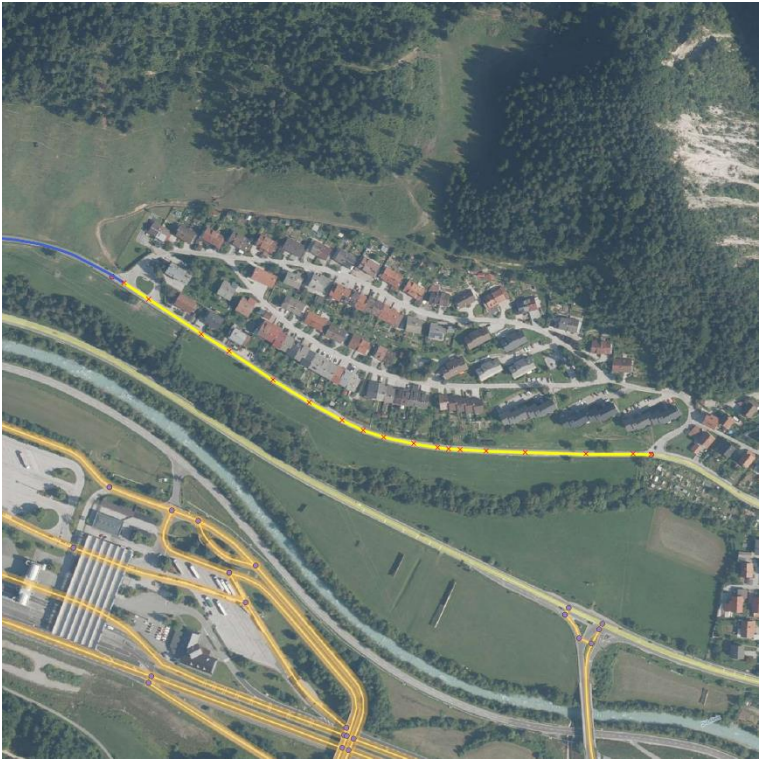

## 5. UKINITVE KATEGORIZACIJE CEST

	<p><b>LC 152081</b></p> <p>Medobčinski odsek LC 152081 se ukine iz kategorizacije v Občini Kranjska Gora. Po dogovoru iz leta 2022, je upravljanje tega dela odseka prevzela Občina Jesenice.</p> <p>Dolžina odseka: <b>548 m</b></p>
	<p><b>JP 689481</b></p> <p>Odsek JP 689481 se v celoti ukine iz kategorizacije.</p> <p>Dolžina odseka: <b>95 m</b></p>



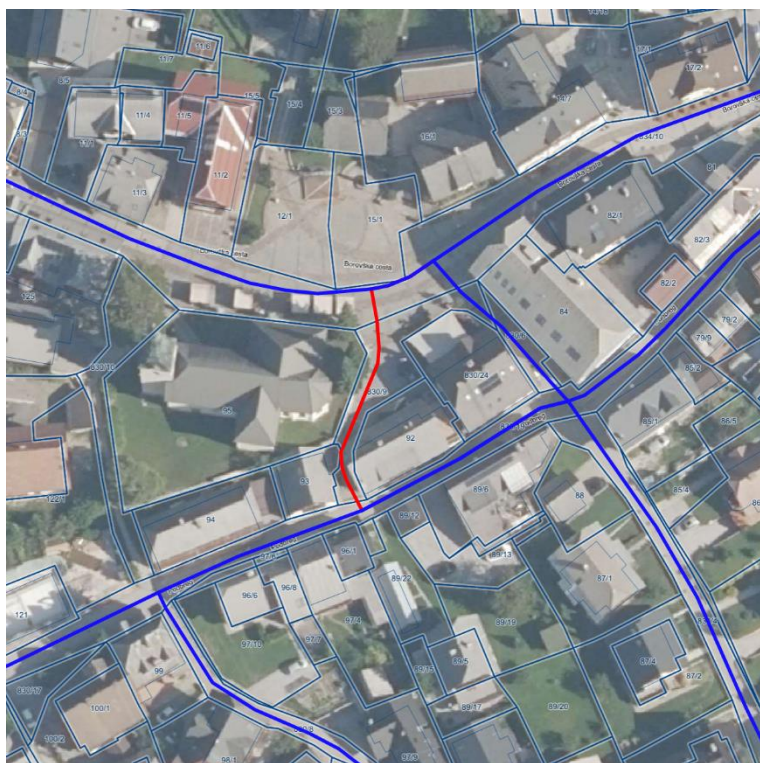

**JP 689565**

Odsek JP 689565 se v celoti ukine iz kategorizacije.

Dolžina odseka: **42 m**



**JP 689573**

Odsek JP 689573 se v celoti ukine iz kategorizacije.

Po njegovem dosedanjem začetnem delu se podaljša obstoječa kategorizacija odseka JP 689574.

Dolžina odseka: **86 m**



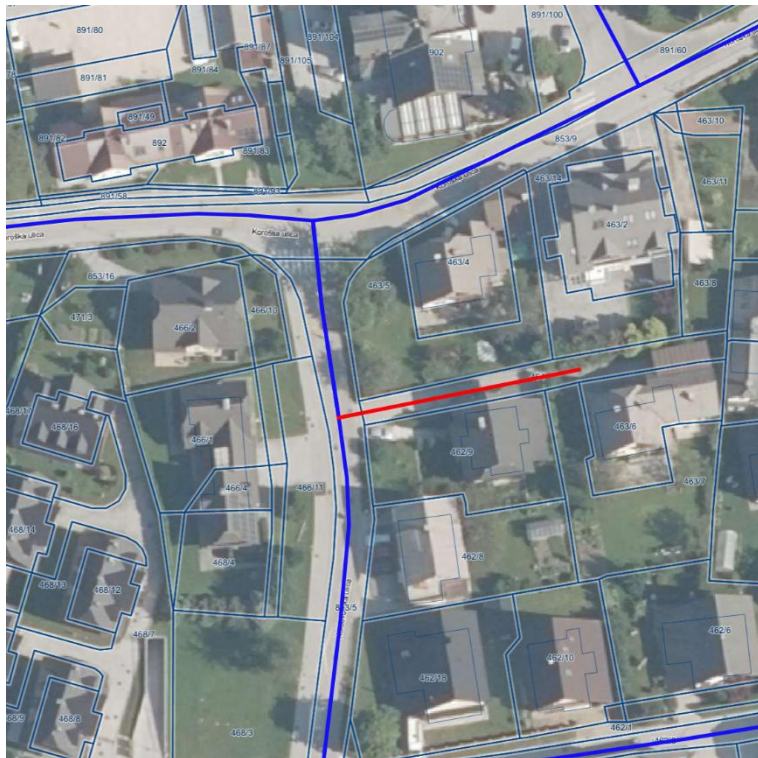

**JP 689585**

Odsek JP 689585 se v celoti ukine iz kategorizacije.

Dolžina odseka: **40 m**

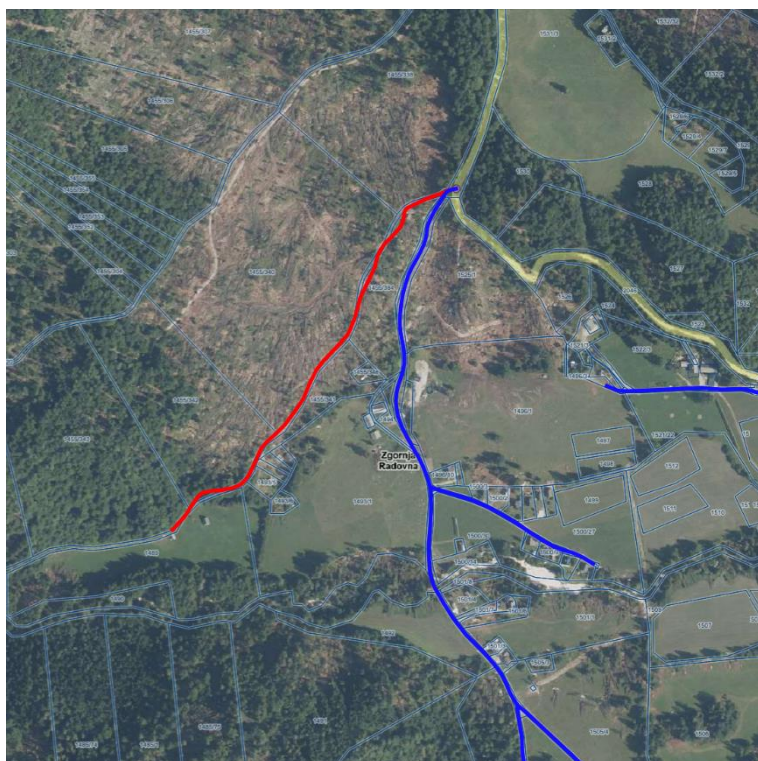

**JP 690851**

Odsek JP 690851 se v celoti ukine iz kategorizacije.

Dolžina odseka: **584 m**

## 6. TABELA SPREMEMB DOLŽIN ODSEKOV

Odsek	Stara dolžina [m]	Razlika [m]	Nova dolžina [m]
189611	607	-19	588
63902	1244	-169	1075
689014	218	-11	207
689041	624	-24	600
689081	315	-1	314
689291	185	-5	180
689321	305	-5	300
689434	63	-2	61
689482	450	-6	444
689501	236	-7	229
689552	224	-1	223
689574	37	11	48
689583	113	-2	111
689621	484	-349	135
689651	745	-2	743
689831	174	-9	165
689922	110	-34	76
690022	1365	-685	680
690231	108	-3	105
690252	172	-89	83
690271	415	2	417
690415	308	-220	88
690422	357	-1	356
690434	135	-72	63
690442	113	-2	111
690443	81	-37	44
690627	80	1	81
690635	48	-2	46
690641	620	-404	216
690673	127	-100	27

690674	111	18	129
690682	2972	1	2973
690811	730	-1	729
690831	227	-16	211
690841	1167	-4	1163

## **7. SPREMEMBA DOLŽIN KATEGORIZIRANIH OBČINSKIH CEST**

V spodnji preglednici so prikazane dolžine kategoriziranih občinskih cest po kategorijah med veljavnim Odlokom in predlogom novega Odloka.

<b>Kategorija</b>	<b>Veljavni odlok [m]</b>	<b>Predlog odloka [m]</b>	<b>Razlika [m]</b>
lokalne ceste - LC	5.352	2.379	-2.973
zbirne krajevne ceste – LZ	4.575	4.556	-19
krajevne ceste - LK	3.101	3.101	0
javne poti - JP	65.091	65.248	157
Občinske kolesarske poti – KO	12.745	12.576	-169
<b>SKUPAJ</b>	<b>90.864</b>	<b>87.860</b>	<b>-3.004</b>